

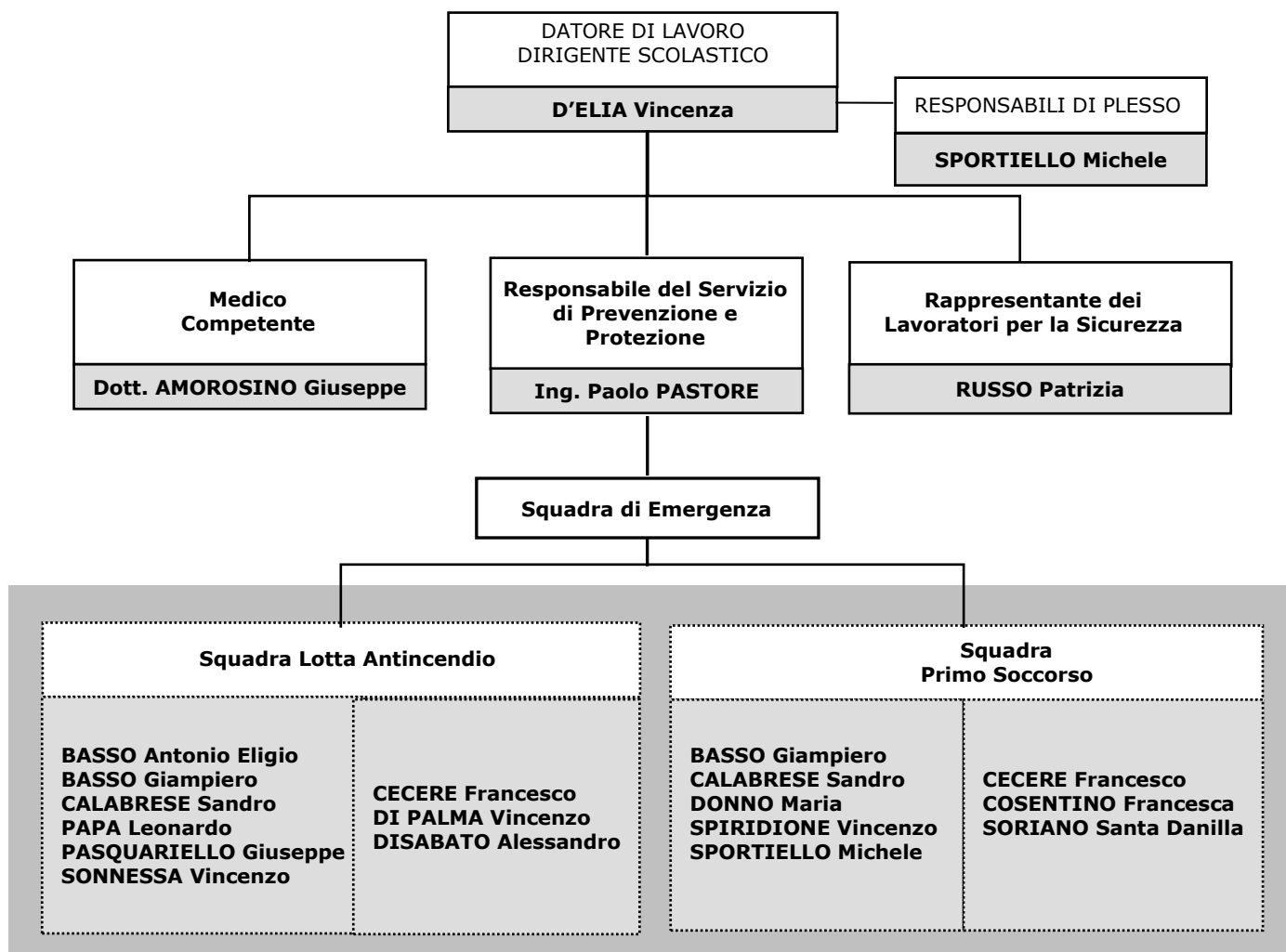

ORGANIGRAMMA PLESSO MELFI (PZ)



LA SQUADRA DI EMERGENZA È COMPOSTA DAGLI ADDETTI ALLA LOTTA ANTINCENDIO (DM 02/09/2021) E DAGLI ADDETTI AL PRIMO SOCCORSO (DM 388/2003)

ADDETTI USO BLS	BASSO Antonio Eligio. BASSO Giampiero – CALABRESE Sandro – DONNO Maria MASTRODDI Valeria – SPORTIELLO Michele – RUSSO Patrizia ZAMPINO Saverio.
-----------------	--