

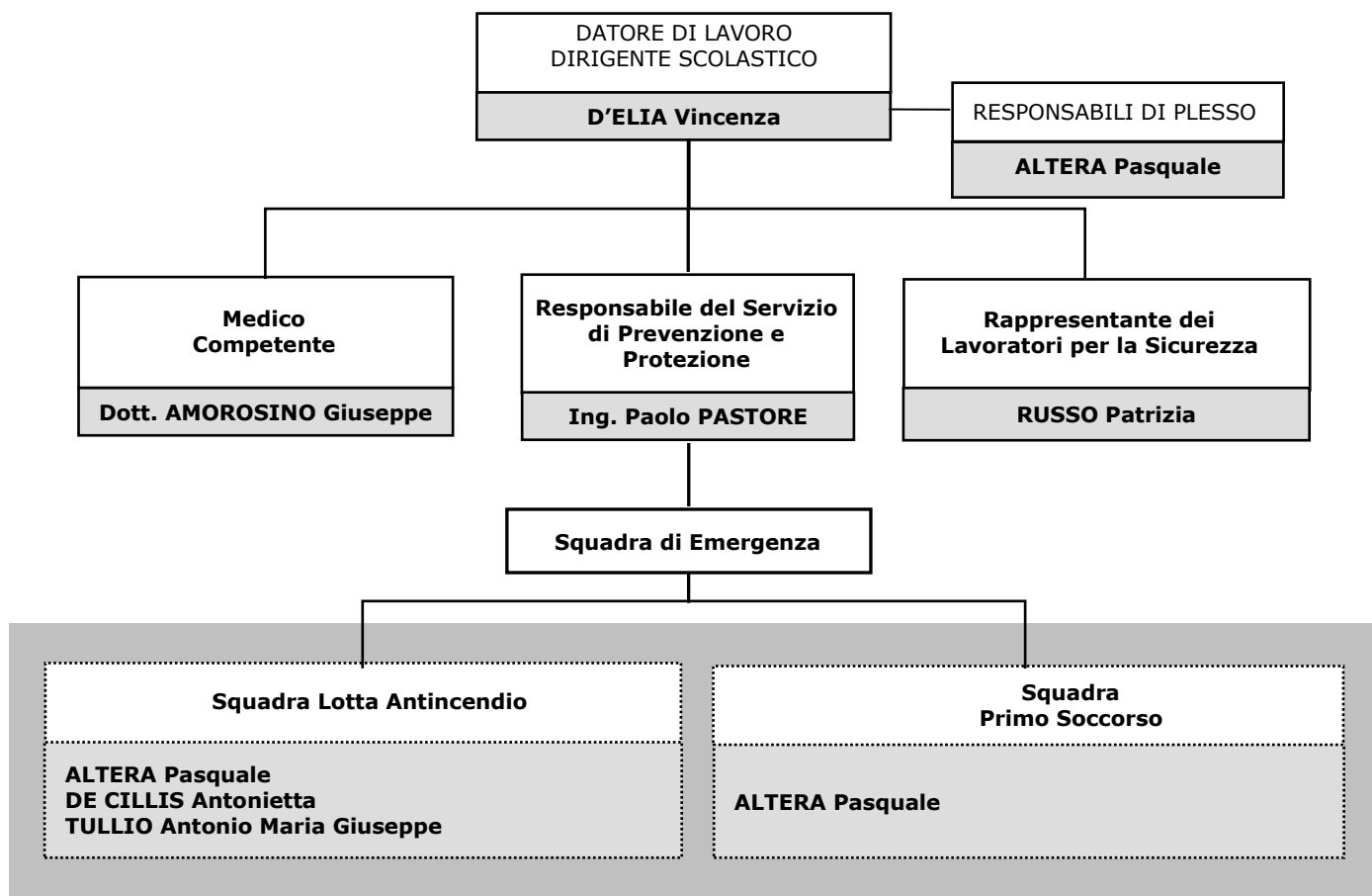

ORGANIGRAMMA PLESSO PESCOPEGANO (PZ)



LA SQUADRA DI EMERGENZA È COMPOSTA DAGLI ADDETTI ALLA LOTTA ANTINCENDIO (DM 02/09/2021) E DAGLI ADDETTI AL PRIMO SOCCORSO (DM 388/2003)

ADDETTI USO BLS	ALTERA Pasquale
-----------------	------------------------